

# 15

APRILE

ore 10:30

## Progetto di sperimentazione per l'attuazione del Piano Paesaggistico Regionale.

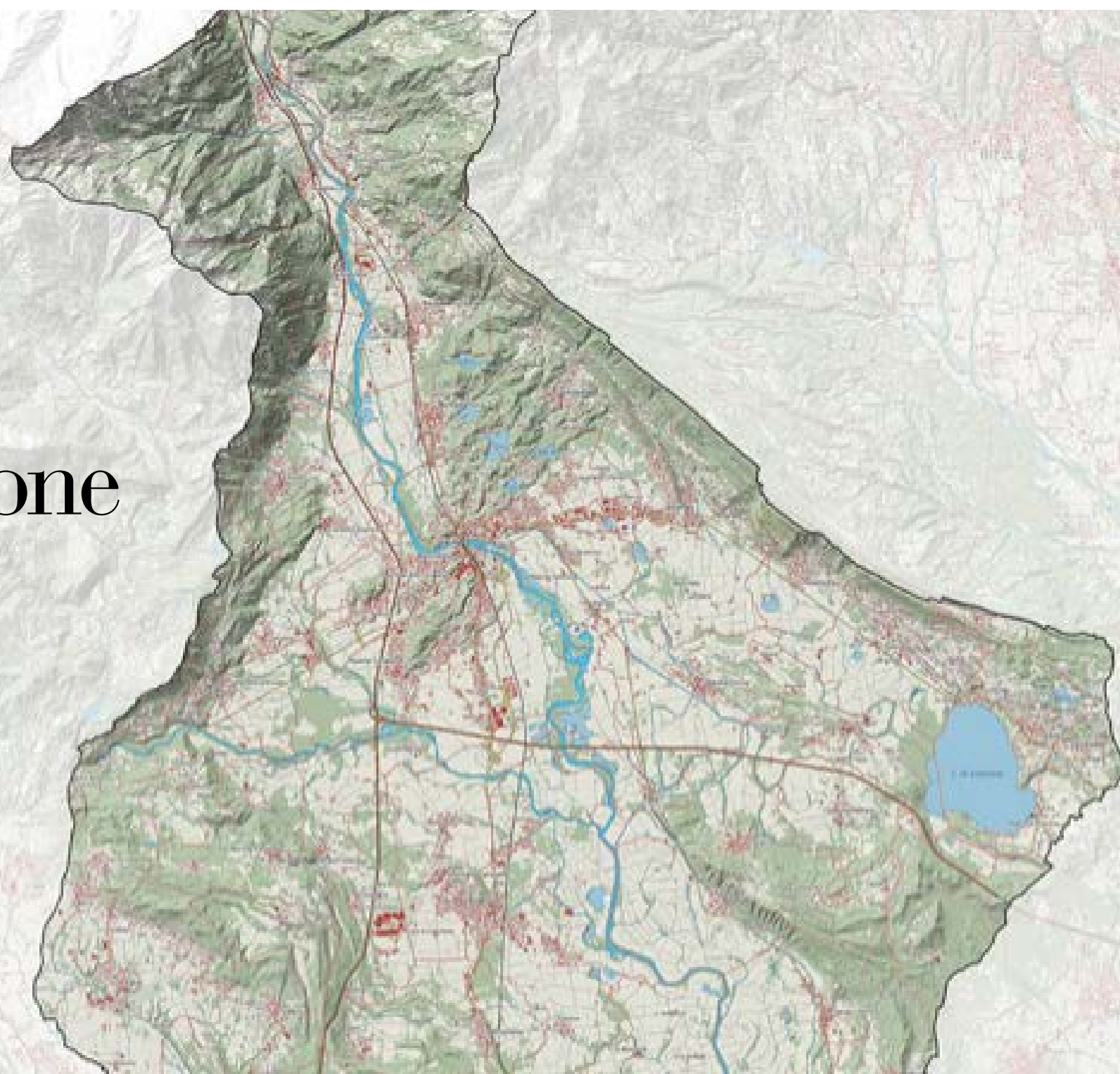

*La Fondazione Compagnia di San Paolo opera da sempre nella convinzione che i valori del paesaggio siano uno strumento di primaria importanza per lo sviluppo sostenibile dei territori. Per questo il paesaggio viene considerato parte fondamentale del patrimonio culturale del Paese.*

Nell'ambito di una Convenzione con la Regione Piemonte e il Ministero della Cultura - ha contribuito alla sperimentazione dell'attuazione del **Piano Paesaggistico Regionale nell'area Eporediese**. Il progetto è documentato nel Rapporto finale sul Progetto di sperimentazione per l'attuazione del Piano Paesaggistico Regionale che verrà presentato in occasione di un webinar - realizzato in collaborazione con la Fondazione Scuola dei beni e delle attività culturali - che si svolgerà **giovedì 15 aprile 2021 ore 10:30-13:00**.

### Saluti istituzionali

#### **Vincenzo Trione**

Presidente Fondazione Scuola dei beni e delle attività culturali

#### **Francesco Profumo**

Presidente Fondazione Compagnia di San Paolo

#### **Fabio Carosso**

Vicepresidente e Assessore Urbanistica, Programmazione territoriale e paesaggistica, Sviluppo della Montagna, Foreste, Parchi, Enti locali, Regione Piemonte

#### **Luisa Papotti**

Soprintendente Archeologia Belle Arti e Paesaggio per la Città Metropolitana di Torino

### Interventi

#### **Anna Marson**

Professore ordinario di Pianificazione del Territorio Università IUAV di Venezia e Coordinatore Scientifico della Ricerca

#### **Marco Cammelli**

Professore emerito di Diritto Amministrativo dell'Università di Bologna

#### **Daniela Esposito**

Presidente del Comitato Tecnico Scientifico Paesaggio del MIC

#### **Carla di Francesco**

Componente del Consiglio Scientifico Fondazione Scuola dei beni e delle attività culturali

### Modera

#### **Alessandra Vittorini**

Direttore Fondazione Scuola dei beni e delle attività culturali

L'EVENTO SI TIENE SULLA PIATTAFORMA DI FORMAZIONE A DISTANZA [fad.fondazione scuolapatrimonio.it](http://fad.fondazione scuolapatrimonio.it)

Un'iniziativa di:

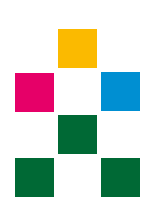

Fondazione  
Compagnia  
di San Paolo



REGIONE  
PIEMONTE



SEGRETARIATO  
REGIONALE  
PER IL PIEMONTE



Fondazione  
Scuola  
Beni Attività Culturali

In collaborazione con: